

POHLED NA STĚNU Z VNĚJŠÍ STRANY – 1:100

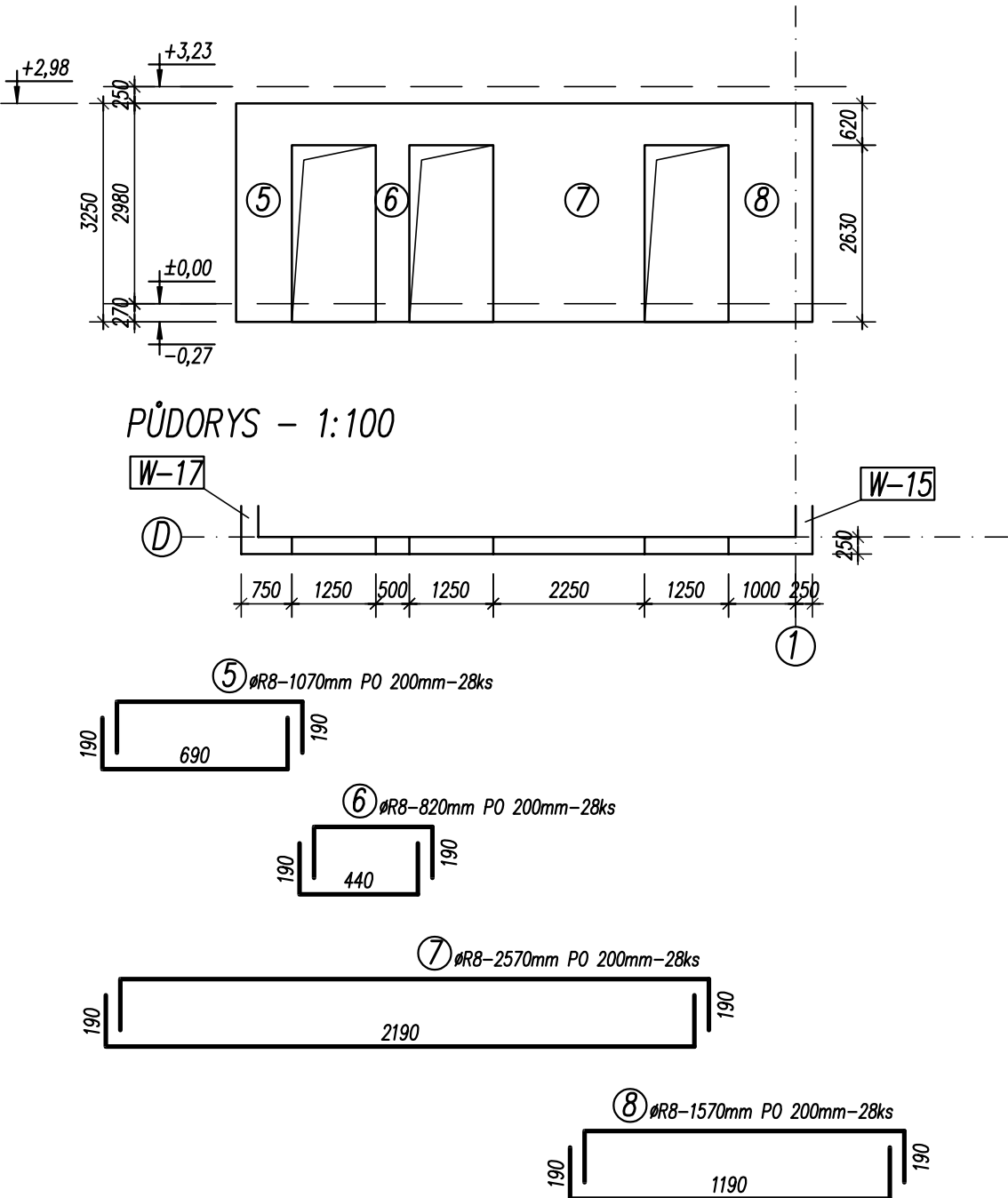

VÝPIS VÝZTUŽE :

OZN.	PROFIL	DĚLKA	POČET	R8	R12	R16
		m	ks			
1	R12	3,56	54		192,24	
2	R12	1,89	24		45,36	
3	R16	8,44	4			33,76
4	R12	8,82	6		52,92	
5	R8	1,07	28	29,96		
6	R8	0,82	28	22,96		
7	R8	2,57	28	71,96		
8	R8	1,57	28	43,96		
DĚLKA (PLOCHA)		m (m2)		168,84	290,52	33,76
VÁHA / m (m2)		kg		0,395	0,888	1,578
VÁHA CELKEM		kg		66,70	257,99	53,28

ŘEZ MIMO DVEŘE – 1:25

CELKOVÁ DĚLKA – 4,75m

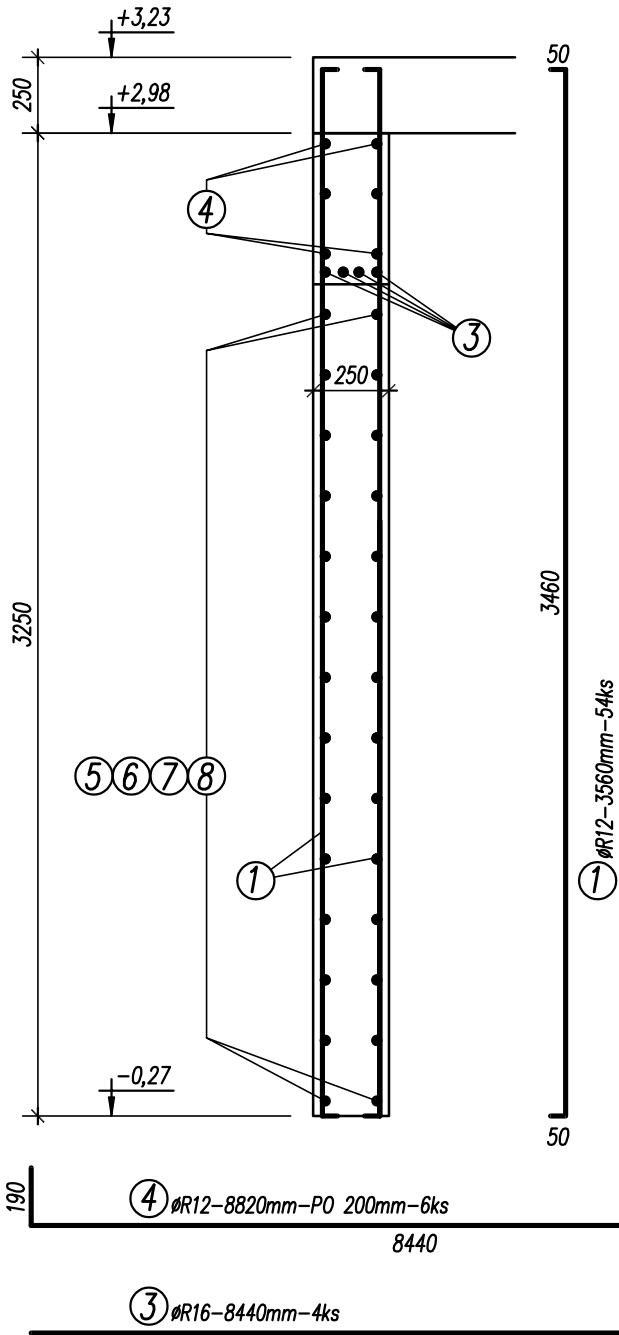

ŘEZ DVEŘMI – 1:25

CELKOVÁ DĚLKA – 3\*1,25 = 3,75m

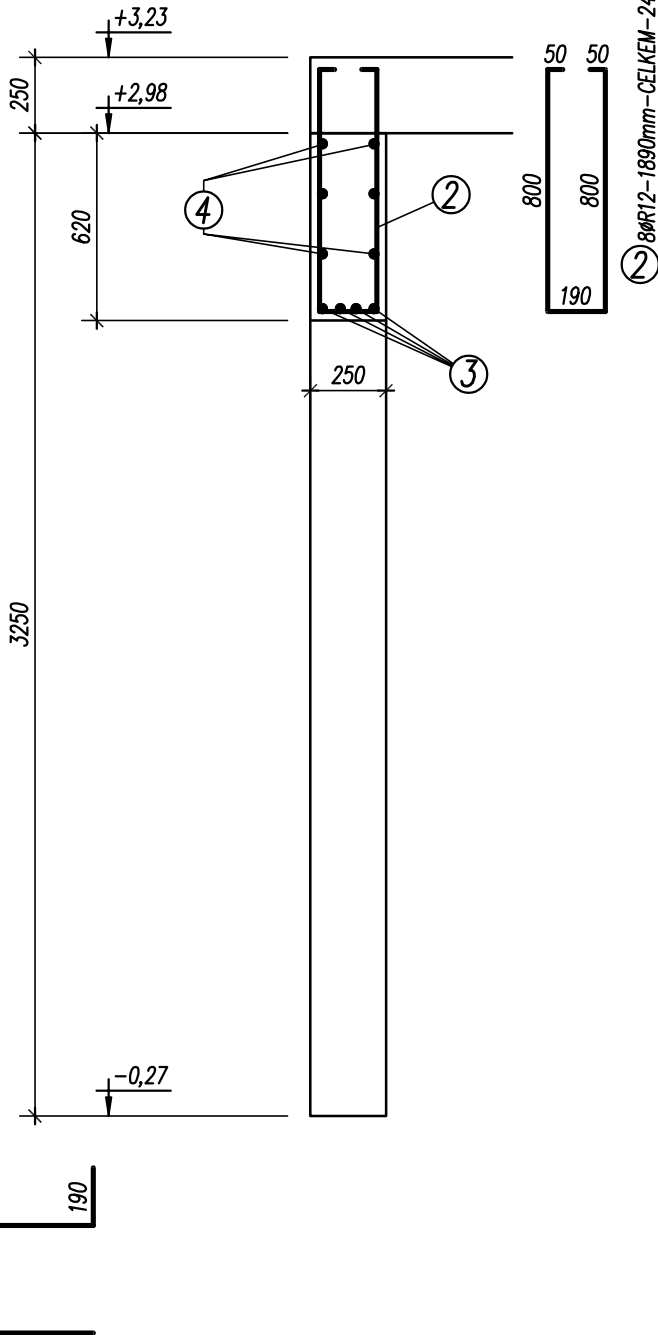

BETON : C30/37

VÝZTUŽ : B500B

KRYTÍ VÝZTUŽE : 30mm

ZODP. STATIK ING. ZMRZLÝ	NOVOSTAVBA PROVOZNÍ OBKEKT PELHŘIMOVSKÉ VODÁRENSKÉ SRO	ZAK. ČÍSLO 019-2025-02-27	DATUM 04/04/2025
VYPRACOVAL ING. ZMRZLÝ	VÝZTUŽ STĚNY W-16	MĚŘÍTKO 1:25, 1:100	Č. VÝKR. 13